県立 会津農林高等学校

令和5年4月より県立耶麻農業高等学校と統合し県立会津農林高等学校となる

校章

〒969－6546 河沼郡会津坂下町字曲田1391
☎0242（83）4115㈹
校長／佐藤文男
教職員数＝五八
生徒数＝二二二（男子119、女子103）

農業園芸科　二年　二九　三年　二二
森林環境科　二年　六　三年　一四
食品加工科　二年　二一　三年　二五
生産科学科　一年　二二
環境科学科　一年　一七
食品科学科　一年　三九
地域創生科　一年　二七

校章由来　学校名の会津の「会」と農林の「農」を柏・林・稲穂で囲み、会津の豊かな自然を表した。三つ葉のデザインは耶麻農業高校の校章から、林のデザインは会津農林高校の校章から、外側の稲穂は非対称なデザインとし、多種多様な生徒を表した。根元に位置する四つ葉は、新しい学科の4つと高校生活で成長する生徒をイメージして表現したものである。

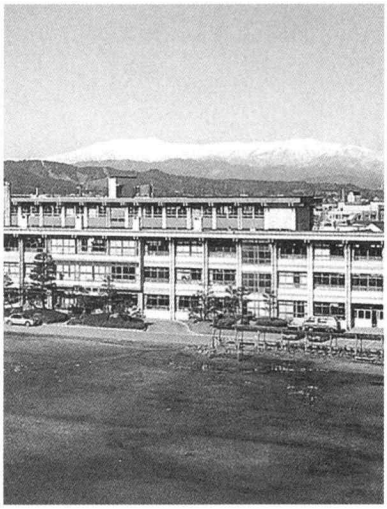

■校歌

作詞／和合亮一
作曲／金子堅治

一、種まく人よ　野へ　空へ
ハミングたかく　かがやく林
いのちを育て　星をみあげて
水のささやき　みちびく雲に
歌おう　友と　いちめんの花
まなざしに風　会津のありか
夜明けに　のぞむ
光の人に　種まく人に

■沿革

明治40年　河沼郡立農業学校の設立許可
大正10年　県移管となり県立会津農林学校と改称
大正15年　校歌制定
昭和23年　福島県坂下高等女学校校舎、本校と合併、課程農業科、林業科、女子農業科、定時制課程農業科、家庭科
昭和24年　通常課程普通科新設、女子農業科を廃止、家庭科を設置農業科ホームプロジェクト研究文部省指定校
昭和29年　通常課程普通科を分離し坂下高等学校として開校
昭和30年　福島県立会津農林高等学校と改称
昭和31年　本校定時制課程廃止文部省より家庭科研究校に指定
昭和32年　農産製造科設置
昭和38年　農産製造科を食品加工科、家庭科を家政科と変更、農業科　畜産科　林業科　食品加工科　家政科
昭和45年　全日本合唱コンクール全国大会金賞受賞
昭和53年　園芸科新設
昭和54年　校訓として誠実・勤勉・忍耐を設定する
昭和63年　林業科を学科編成し、林業緑地科となる
平成3年　家政科を学科編成し、生活経営科となる
平成5年　野球場落成
平成15年　農業科、園芸科を学科編成し、農業園芸科となる
平成19年　林業緑地科を学科編成し、森林環境科となる農業園芸科　森林環境科　食品加工科　生活経営科
平成21年　男女新制服へ海底
平成23年　農業園芸科 森林環境科 食品加工科となる
平成28年　創立110年記念式典挙行
令和4年　五年連続「グローバルGAP」取得米（こしひかり）がニューヨークでのイベントで販売、会津農林高等学校と耶麻農業高等学校を統合し、新たな会津農林高等学校として生徒募集することを決定、生産科学科40名　環境科学科40名　食品科学科40名　地域創生科40名
令和5年　新生福島県立会津農林高等学校開校式挙行　地域創生科　実習棟落成

■学校概要

新生「会津農林高校」は、会津で唯一、農業学科の「職業教育推進校」として、耶麻農業高校と旧会津農林高校が持つ素晴らしい伝統と歴史を継承し、専門的、実践的な知識・技能はもちろん、新しい時代を切り拓き、地域社会を担う人材の育成に努めていきます。

ICT教育に力を入れ、ドローンを活用したスマート農業、グローバルGAP認証取得、HACCPの考えたを取り入れた食品の衛生管理、発酵醸造に関する学びや伝統野菜を活かした商品開発などを通して、最先端の学びを積極的に導入するとともに、伝統芸能「早乙女踊り」を後世まで継承する活動にも引き続き取り組んで行きます。

これからも生徒たちの夢や希望を叶えられる学校として、そして、保護者の方々や地域の皆様方の期待に応えられる学校で在り続けられるられるようしっかり取り組んでいきます。

■施設

校地面積　五八四、二八五・六七㎡
建物面積　一七、一九一㎡

■行事　5月農業クラブ校内意見発表大会、6月先輩と語る会、7月芸術鑑賞会、9月インターンシップ、10月文化祭、11月収穫祭・会農オープンスクール・修学旅行・遠足、12月校内スポーツ大会

■校風　校訓：未来創造・耕土耕心・誠実礼和

会津地域の農業拠点校として、職業人として必要な高い専門性を身につけ、6次産業化（生産したものを加工し、販売することで価値を高めること）に対応した地域の農産業を支える人材を育てる学校

■部活動の状況

●運動部＝ソフトテニス、バレーボール、バドミントン、柔道、野球、卓球、陸上、相撲
●文化部＝音楽、学芸、農業、家庭
●活躍状況（令和5年度）
○陸上競技部＝県高校体育大会男子棒高跳び4位○柔道部＝県新人大会女子団体3位、女子57kg級3位○音楽部＝県合唱コンクール高等学校の部銅賞、県声楽アンサンブルコンテスト高等学校の部○相撲部＝県高校体育大会中量級1位、県新人大会団体2位、個人80kg未満級1位、100kg未満級1位、100kg未満級3位、○農業クラブ＝県連盟意見研究発表大会プロジェクト発表分野Ⅱ類最優秀賞、他多数

■進学・就職状況（令和五年三月卒業）

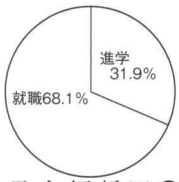

●主な進学先（人数）
四年制大（3）＝酪農学園大、新潟医療福祉大、日本大短大（4）＝拓殖大学北海道短、会津大短、福島学院大短、郡山女子大短
各種専門学校（15）＝AIZU ビューティーカレッジ、農業総合センター農業短期大学校、日本調理技術専、仙台スイーツ&カフェ専、仙台ビューティアート専、新潟調理師専、国際ビュー

厚生労働大臣指定・宮城県知事認可
仙台理容美容専門学校
■昼間課程（2年制・4月入学）理容科・美容科
■通信課程（3年制・10月入学）理容科・美容科
■理容・美容修得者課程（通信1.5年制・10月入学）
お問い合せ・資料請求（無料）
〒982-0036 仙台市太白区富沢南2丁目18-1
☎022-304-2151 FAX022-304-2153
E-mail nyugaku@senribi.com senribi 検索

学校法人 晴陵医療学園
晴陵リハビリテーション学院
3年間でリハビリの国家資格に挑む！
関わる人の人生を大切にする理学療法士・作業療法士になる！
設置学科 理学療法学科・作業療法学科
〒940-2138 新潟県長岡市大字日越319番地
TEL0258-47-4690 FAX0258-47-4691
http://www.seiryou-reha.ac.jp/