地で、冬場は寒さが厳しい一方、新緑や紅葉の季節における学窓からの眺めは一見の価値がある。会津鉄道沿線にあり、最寄りの「田島高校前駅」は、旧校名が用いられた珍しい駅として、鉄道ファンなどに広く知られている。

■**エポック**　旧福島県立田島高等学校は、地域に農学校の創設を求める強い要望を受け、明治44年に田島町立田島実業補習学校として開校した。本校舎が建つ校地は、南会津町の中心部から移転した昭和10年から使用している。石だらけの原野を、生徒、教職員が、授業と並行しながら切り拓き、整地を進めたという記録が残り、校地に立つ「潮音台（ちょうおんだい）」は、先人の開拓の精神を今に伝える。百年を超える長き歴史と伝統において、常に地域とともにあり、総合的な探究の時間を活用して進める「南会津学」での地域課題探究活動や平成21年度から毎冬、南会津町内各行政区において実施している除雪ボランティア、令和4年度から参画している県教育委員会の「震災と復興を未来へつむぐ高校生語り部事業」など、地域に開かれ、地域に貢献し信頼される学校づくりに力を入れている。

県立 南会津高等学校南郷校舎

令和5年4月より県立田島高等学校と県立南会津高等学校が統合

校章

〒967－0631　南会津郡南会津町界字向川原2000番地
☎0241（73）2221
校長／髙橋喜智
教職員数＝二六
生徒数＝三八（男子18、女子20）
普通科　二年　一六　三年　二二

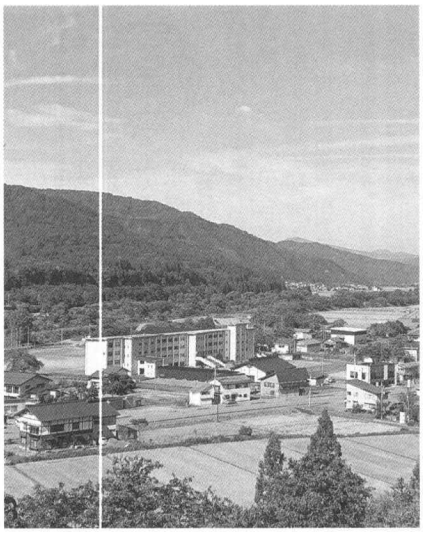

■**沿革**
昭和23年　県立南会津西部高等学校開設（定時制）
昭和24年　大宮分校開設
昭和26年　大宮分校を統合、全日制課程普通科設置
昭和35年　南会津高等学校と改称し南郷校舎と只見校舎となる
昭和44年　只見校舎全日制普通科募集
昭和54年　柔剣道場新築工事完成
昭和55年　校歌碑建立
昭和56年　校舎改築落成等記念式典
昭和58年　新体育館落成
平成5年　寄宿舎竣工
平成11年　募集定員80名となる
平成14年　創立五十周年記念式典挙行
平成19年　募集定員70名となる
平成21年　教育ネットワーク設備機器設置完了
平成30年　新制服を導入
令和5年　創立六十周年記念講演会開催
創立七十周年記念式典挙行
田島高校と統合し、総合学科の南会津高校として開校（在校生は南会津高校南郷校舎として普通科の学習を継続）

■**学校概要**　教育目標は「人間として調和のとれた個性豊かな生徒を育成する」、「社会の変化に対応し、自ら学び自ら考える力を育成する」、「地域の自然や伝統、文化を理解し愛する心を育成する」

■**施設**
校地面積　三一、二八二・三六㎡
建物面積　七、九五一・四九㎡

■**行事**　職場体験（2年）、集中学習会（2・3年）、遠足（3年）、修学旅行（2年）、球技大会、芸術鑑賞教室、職業人講話

■**校風**　校訓「湧志　友愛　協働」。地域出身の生徒が多く、教員の年齢構成も若く、生徒間においても生徒と教師間においても良好な人間関係が作られている。そのような中で、特に進路希望実現に向けた取り組みに力を入れている。

●各種検定（令和4年度）
実用英語技能検定　準2級3名3級1名
日本漢字能力検定　2級1名準2級3名3級2名
実用数学技能検定　準2級3名
食物調理技術検定　2級7名3級5名

■**部活動の状況**
●運動部＝野球、剣道、ハンドボール、バレーボール、卓球、スキー
●文化部＝音楽、自然科学
●同好会＝総合文化同好会（華道班、茶道班、ボランティア班、書道班）
●活動状況（令和5年度／スキー部は令和4年度）
○スキー部…地区IH男子大回転優勝、女子大回転2位、男子回転2位、女子回転2位、男子10kmクラシカル2位、3位、男子10kmフリー2位、3位、県IH男子大回転優勝、2位、女子回転2位、男子10kmクラシカル2位、3位、女子回転2位、男子10kmフリー2位、3位、男子総合優勝、女子総合優勝、県総体男子大回転優勝、3位、5位、女子大回転2位、4位、男子10kmクラシカル5位、6位、東北IHアルペン男子4名、女子2名、クロカン男子2名出場、全国IHアルペン男子3名、女子1名、クロカン男子2名出場
○剣道部…県IH出場
○バレーボール部…県IH出場、地区総体4位、県総体出場
○卓球部…地区IH女子団体3位、県IH出場

■**進学・就職状況**（令和五年三月卒業）

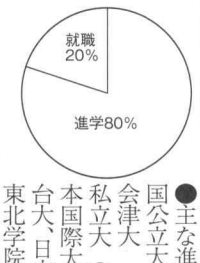

●主な進学先（人数）
国公立大（3）＝福島大、新潟大、会津大
私立大（11）＝郡山女子大、東日本国際大、東北芸術工科大、駿河台大、日本大、東北福祉大、大正大、東北学院大、東洋大、関西国際大
短大（2）＝会津短、國學院短
各種専門学校（17）＝竹田看護専、郡山健康科学専、東北歯科専、那須看護専、テクノアカデミー郡山、国際情報工科自動車大学校、福島県農業総合センター農業短期大学校、ベルエポック美容専、東京未来大福祉保育専、新潟理容美容専、国際調理製菓専、新潟工科専、国際文化理容美容専、カワイ音楽学園
●主な就職先（県内8名）
裏磐梯高原ホテル、医療法人社団平成会、住田光学ガラス、五十嵐建設、福島県市町村立学校事務、南会津地方広域消防、陸上自衛隊自衛官候補生、福島県警察

■**全生徒の主な出身中学校**（5年度）
一、南会津中学校25名　二、田島中学校6名
三、只見中学校5名　四、舘岩中学校1名
四、中央台南中学校1名

■**学校をとりまく環境**　春は山菜、夏はハヤ、イワナ、アユつり、秋は紅葉、冬はスキーが地域を象徴している。学校のすぐ裏手には伊南川が流れ、唐倉山の雄姿を目前に、豊かな自然に恵まれた環境にある。

■**エポック**　小規模校ではあるが、県大会で活躍している部活動も多く、学習にも部活動にも積極的に取り組んでいる。生徒数減少の影響下、平成14年度より35人学級が導入された。平成12年度から実施している総合学習では、一年次の「地域理解」の取り組みが、郷土芸能委員会発足へとつながり、「早乙女踊り」を地域の行事や諸施設で発表するまでになっている。

青少年の育成に各小・中・高の学校を全国にて社会人一般と教育者への相談と講演を行っている。
NHKラジオ深夜便こころの時代07「私の小さな天職」
09「四人の母への讃歌」出演、四度放送
馬鹿でもこうして生きてきた
－白川好光の人生相談－
NHKラジオ深夜便「こころの時代」4回出演
波乱万丈の人生を乗り越え、72歳で定時制高校を卒業
努力と忍耐で道を切り拓いてきた著者が
あなただけに贈る、心あたたまる「幸福論」
第八弾「生かされて生きる」
定価（本体1500円+税）㈱静人舎
インターネットにて「白川好光」検索
ブログにて「生きてこそ今」ヤフー検索
白川好光
（秋田県北秋田市出身）
〒341-0018埼玉県三郷市早稲田1丁目25番地4
☎048-957-5611（代表）FAX048-957-2321

――東北最大級の専門学校グループ――
なりたい自分になる！
FSG COLLEGE LEAGUE
学校法人 国際総合学園
FSGカレッジリーグ
〒963-8811 福島県郡山市方八町2-4-21
TEL.024-954-5515　FAX.024-954-5536
FSGカレッジリーグは、福島で学び、地元で働き、心穏やかに健康で、生きがいや喜びを感じながら暮らしていける福島を目指します。
https://www.fsg-college.jp