学校法人郡山開成学園
郡山女子大学附属高等学校

校章　高KGO

〒963－8503　郡山市開成三丁目25－2
☎024（932）4848㈹
学園長・校長／関口　修
教職員数＝七二
生徒数＝三五六（女子のみ）

普通科	一年	六〇	二年	七一	三年	七六
音楽科	一年	七	二年	六	三年	一一
美術科	一年	一一	二年	二四	三年	一五
食物科	一年	一六	二年	二三	三年	三七

校章由来　本校の校章は、KORIYAMA KAISEI GAKUEN COLLEGESの頭文字をとっている。

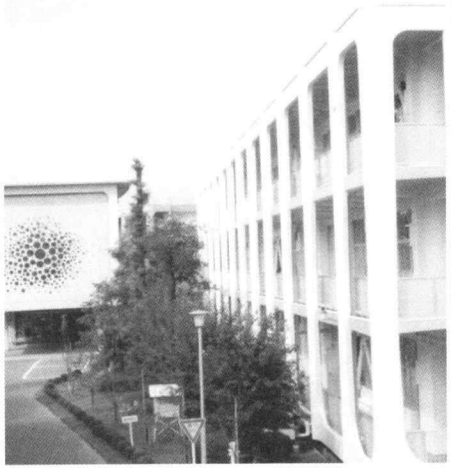

■校歌（一番のみ）　作詞／深尾須磨子　作曲／一宮道子

一、山よ　水よ　みちのくの
開成山よ　五十鈴湖よ
ここも世界の空の下
この学びやに人類の
光　光　光をかざす

■沿革

昭和22年　地方女子高等教育の普及と向上のため郡山女子専門学院を創設
昭和24年　学校法人郡山開成学園設立認可
昭和25年　郡山女子短期大学（家政科）設置
昭和32年　附属高等学校（普通科）設置
昭和40年　音楽科、デザイン科、食物科新設
昭和41年　調理師養成施設認可
昭和48年　四年制大学家政学部新設
昭和57年　附属高校新校舎落成、普通科移動
昭和60年　デザイン科を美術科と改称
昭和62年　つつじ館落成、学園プール完成
平成4年　普通科に英語コースを設置、校舎新棟増設
平成8年　郡山女子大学「建学記念講堂」完成
平成9年　宿泊研修棟設置
平成12年　郡山女子大学大学院開設
平成13年　博士課程、創学館完成
平成15年　武道館完成（創立五十周年事業）
　郡山女子大学短期大学部に専攻科（文化学専攻）を開設
　英語コースを英語コミュニケーションコースと改称
平成17年　普通科をコース制（総合学芸コース、スポーツ健康系コース、外国語系コース英語コミュニケーション系、自然科学系コース、人文学系コース）に改編
平成19年　集団給食実習棟完成
　普通科を総合学芸コース・スポーツ健康系コース・人文学系コースの3コースに改編
平成20年　家庭寮1号館建替完成、校舎等の耐震他工事完了
平成23年　普通科を二年次より文系、理系、スポーツ健康系の3コース制に改編
平成25年　普通科を二年次よりⅠ型（文系）Ⅱ型（理系）に改編

■学校概要　普通科全学年11学級、音楽科・美術科の合同学級、食物科各学年1学級ずつの17学級による編成である。地方の女子教育の普及と向上を目標に設立。大学、短期大学部までの一貫教育を通して、個の確立と他者との協調を図り、確かな教養と品性を養い、社会に貢献しうる女性としての資質向上を図ることができる。

■施設　校地面積　五〇、三三七㎡
　建物面積　一六、七七三㎡

■行事　4月新入生歓迎会・新入生オリエンテーション、6月合唱コンクール・教育懇談会、7月オープンキャンパス、9月校内運動会、10月もみじ会、11月修学旅行ほか年数回の芸術鑑賞講座・教養講座

■校風　本学園の建学の精神は、「尊敬・責任・自由」である。また、附属高等学校においては、「知性を磨き、自らの可能性を追求できる人」「教養豊かに探究心が旺盛な人」「奉仕の精神を持ち、社会に貢献できる人」をめざす生徒像とし教育を行っている。

■部活動の状況
●運動部＝バレーボール、卓球、テニス、新体操、陸上競技、剣道、弓道、ハンドボール
●文化部＝合唱、演劇、美術、科学、書道、華道、茶道、英語、マーチングバンド、放送
●活躍状況［全国大会］（令和4年度）バレーボール部＝全国高校総体、国民体育大会、全日本高校バレー選手権春の高校バレー、ハンドボール部＝国民体育大会、卓球部＝全国高校総体、国民体育大会、全日本卓球選手権、陸上競技部＝全国高校総体、新体操＝全国高校総体

■進学・就職状況（令和五年三月卒業）
●主な進学先（人数）
四年制大（53）＝郡山女子大16、福島大2、宮城教育大、鹿屋体育大、福島県立医科大、大妻女子大、昭和女子大、亜細亜大、大正大、聖徳大、帝京大、駒澤大、武蔵野大、国際医療福祉大2、仙台大5、東北学院大2、東北文化学園大、宮城学院女子大、福島学院大、中京学院大、嘉悦大、桐蔭横浜大、立命館大、尚絅学院大、女子美術大、東北芸術工科大2、日本大工学部、大同大2、新潟薬科大短大（41）＝郡山女子大短39、仙台青葉学院短、他各種専門学校（27）＝仙台医療秘書専、仙台ウェディング専アカデミー、国際アート&デザイン大学校、郡山メアメイクカレッジ、太田看護専2、国際医療看護福祉専、iキャリア医療福祉専、郡山健康科学専、郡山看護専、日本ウェルネススポーツ専

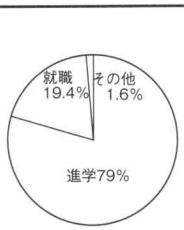

●主な就職先（28名）ヨークベニマル、三万石、やわらぎ乃湯、宗教法人開成山大神宮、東北村田製作所、サンピックス、ヤマザキ製パン、住友ゴム工業、サンデリカ、アガツマ、カワチ薬品、自衛隊、神奈川県警、喜多方市役所　他

■全生徒の主な出身中学校（5年度）（）内新入生数
一、郡山一中学校23名(7)　二、富田中学校16名(7)
三、郡山六中学校15名(3)　四、郡山五中学校14名(0)
五、郡山三中学校13名(2)　六、郡山七中学校12名(3)
七、郡山二中学校11名(2)　八、郡山四中学校7名(1)
八、大槻中学校7名(1)　八、須賀川二中学校7名(2)

■エポック
本校は、郡山女子大学の附属高校として昭和32年に設立された。音楽科、美術科は県内唯一のものであり、食物科は特に調理師としての資質向上を図っている。また、生徒の特性を知る意味において、諸種の適性テストなどを行い、その方向提示をなすと共に、個性を発揮し他との協調をはかり自発学習に導くなどの教育をすすめ、そのために他校にみられない研究を併せて行い、個々人の特性にあった進学指導を行っている。また、同一法人の大学家政学部（4年制）及び短期大学部（2年制）の各学科と連携し、高校・大学の七カ年教育、高校・短期大学部の五カ年教育も進めている。さらに、創立以来女子の情操教育にも力を入れ、一流の芸術家を招いての芸術鑑賞講座・教養講座を行っている。

厚生労働大臣指定・宮城県知事認可
仙台理容美容専門学校
■昼間課程（2年制・4月入学）理容科・美容科
■通信課程（3年制・10月入学）理容科・美容科
■理容・美容修得者課程（通信1.5年制・10月入学）
お問い合せ・資料請求（無料）
〒982-0036　仙台市太白区富沢南2丁目18-1
☎022-304-2151 FAX022-304-2153
senribi 検索
E-mail nyugaku@senribi.com

SHOKEI 尚絅学院大学
○人文社会学群　人文社会学類
○心理・教育学群　心理学類　子ども学類
　学校教育学類
○健康栄養学群　健康栄養学類
〒981-1295 宮城県名取市ゆりが丘四丁目10番1号
電話：022-381-3311　FAX：022-381-3325
URL：https://www.shokei.jp/　E-mail：nyushi@shokei.ac.jp

國學院大學栃木短期大学
○日本文化学科（日本文学・言語文化・日本史フィールド）
○人間教育学科（子ども教育・生活健康フィールド）
◇教員免許　幼稚園・小学校・中学校（国語・社会・家庭）、養護教諭
◇資　格　司書・学芸員（単位取得）・保育士・医療管理秘書士ほか
國學院大學 系列（推薦）編入学 65名合格（R5. 3卒）
栃木県栃木市平井町608番地 ☎0282-22-5511
https://www.kokugakuintochigi.ac.jp/tandai/